

# Prinuar

Programa para la Investigación  
Universitaria Argentina

**EJES 2023**

 **la educación**  
nuestra bandera

Secretaría de Políticas  
Universitarias

Ministerio de Educación  
Argentina

# GENERALIDADES

La Secretaría de Políticas Universitarias del Ministerio de Educación trabaja junto al sistema universitario en la configuración de una agenda conjunta conformada por 7 puntos o eje que trazan políticas de educación superior.

El principal objetivo es vincular las trayectorias diversas de los sujetos y de las instituciones con los escenarios complejos en los que vivimos, ubicando a la universidad argentina como protagonista del desarrollo económico y del progreso social del país.

 **7 PUNTOS**

- 1 - MODALIDADES DE ENSEÑANZA Y APRENDIZAJE
- 2 - DURACIÓN REAL DE LAS CARRERAS
- 3 - TRAYECTOS FORMATIVOS
- 4 - MOVILIDAD INTERNACIONAL
- 5 - CERTIFICACIÓN DE CALIDAD
- 6 - CARRERA DE INVESTIGADOR UNIVERSITARIO
- 7 - CURRICULARIZACIÓN DE LA EXTENSIÓN

# 6

## CARRERA DE INVESTIGADOR UNIVERSITARIO

Un gran porcentaje de las investigaciones científicas se realizan dentro del sistema universitario.

**Junto a las universidades argentinas trabajamos en** institucionalizar la figura del investigador universitario, contemplando la enseñanza, la extensión y la transferencia vinculadas a la investigación, en consonancia con las líneas propuestas por cada universidad y con las políticas nacionales de desarrollo socioproductivo.

## Evolución del Programa :

1. De 1994 (primera categorización) a 2015 (última categorización) la cantidad de docentes-investigadores (DI) que percibe el incentivo creció (1994: 11.199; 2015: 25.287)
2. De los datos de 2015 se desprendían algunas cuestiones a atender para futuras categorizaciones:
  - a. Brecha de género: mayor cantidad de mujeres en las categorías más bajas,
  - b. Mayor presencia Cs. Exactas y Naturales en la categoría más alta,
  - c. Según datos de 2015, el 72% de los Docentes Incentivados No son Investigadores de CONICET
3. Datos 2022: total de categorizados: 58.801:  
Cat 1: 3.583 Cat 2: 5.832 Cat 3:14.400 4:13.486 Cat 5: 21.500
4. Datos 2022: de categorizados: Pidieron y pagaron 18.618 docentes incentivados
5. Por reso 191/2021 se pagaron incentivos 2019. Por reso 214/2022 se pagaron incentivos 2020 y esta en marcha reso anticipo 2021
6. Pendiente 2014: 1,953 Se convoco Comisión Pendiente a Junio Ninguno

# 6 INVESTIGADOR UNIVERSITARIO

## Importancia:

La función de planificación y política del Programa es estratégica para toda la I+D que se desarrolla en las universidades;

1. Para las UUNN: el programa de incentivos y categorización juega fuertemente en el diseño de los instrumentos de política de promoción de I+D de las universidades, tanto en proyectos como programas.
  2. Para docentes-investigadores: El Programa tiene una influencia directa en las elecciones que realizan los/as docentes universitarios ya sea en su empleo del tiempo como en las estrategias de avance en sus carreras.
- El Banco de evaluadores previsto, se está actualizando ya que se encontraba al 2009.
  - En 2019 se creó el SIDIUN pero nunca se implementó, generando una interrupción en los procesos de categorización de los docentes-investigadores/as y, por tanto, en el desarrollo de la función I+D en las UUNN.

# GENERALIDADES

- En este marco se desarrolló el Programa para la Investigación Universitaria Argentina (PRINUAR) con el objetivo de institucionalizar la figura de la investigadora y el investigador universitario, con igualdad de género, federalismo y autonomía y en las líneas propuestas por las universidades y las políticas nacionales para el desarrollo del conocimiento, el crecimiento económico y el progreso social.
- Agenda del Programa
  - o Priorizar una nueva convocatoria de categorización
  - o Posteriormente reconfigurar el programa de sistema de Incentivo o el que lo reemplace

# GENERALIDADES

PRINUAR propone para las categorizaciones:

- Priorizar una nueva convocatoria de categorización que resuelva la situación de atraso en las categorías de los docentes-investigadores, que ordene el sistema científico universitario.
- Actualizar el Banco de evaluadores/as.
- Utilizar un software de gestión para llevar a cabo el 100% del procedimiento de modo virtual, ágil y eficiente.
- devolver la previsibilidad a las carreras de los docentes y a la política y planificación de la función de I+D al interior de cada Universidad.
- Se proponen: convocatorias cada 2 años en **ingreso y promoción** y cada 4 años para **permanencia**.

# GENERALIDADES

PRINUAR propone:

- integrar a las artes al sistema como una categoría específica, a efectos de dotar de trayectorias y reconocimientos a investigadores en arte que se desempeñen como docentes universitarios;
- incorporar la perspectiva de género, tanto en la distribución de las comisiones como en las condiciones de las personas gestantes que considere, al menos, las normas nacionales o institucionales en vigencia.

# EL PROGRAMA y las CATEGORIZACIONES

El PRINUAR evaluará y categorizará a las/os docentes que realizan actividades de I+D o en artes, en instituciones universitarias de gestión estatal (pública) y privada (según lo dispuesto en los Decretos Presidenciales 2247/93; 1581/10 y 1153/2015) que se presenten voluntariamente.

Asignará categorías en función de los antecedentes y logros en sus trayectorias individuales, elaborará y publicará un padrón único de las/os Docentes Investigadoras/es del Sistema, como así también un banco de evaluadores que se actualizará anualmente.

# REQUISITOS

- a) revistar como docente universitario rentado en carácter de ordinario o regular, o como docente interino, con una antigüedad mínima de dos años continuados en el cargo. A pedido de las universidades, podrán participar profesores consultos, honorarios o eméritos, o aquellos interinos con menos de dos años de antigüedad;
- b) demostrar actividad en I+D, a través de producción científica o tecnológica comprobable, o investigación en artes, sujeta a evaluación a través de la reglamentación específica;
- c) también podrán solicitar categorización los docentes-investigadores que, al momento de la convocatoria, se encuentren haciendo uso de alguna licencia en su cargo docente.

# CRITERIOS COMUNES para la ASIGNACIÓN DE CATEGORÍAS

- a) cargo docente de revista;
- b) la formación de posgrado, asimilando el mérito equivalente en docentes investigadores de más de 55 años de edad para las categorías I y II: durante los últimos DIEZ (10) años la o el postulante deberá demostrar que ha desarrollado una continua actividad de formación de recursos humanos, comprobable a través de autorías conjuntas en desarrollos de nuevas tecnologías, en artes, patentes, libros, artículos publicados en revistas de amplio reconocimiento (preferentemente indexadas).
- c) Los resultados de las actividades de I+D (dirección de proyectos; participación de proyectos) o investigación en artes.
- d) actividades de vinculación tecnológica realizadas en función de los resultados del proceso de investigación o las capacidades científicas instaladas.

# CRITERIOS COMUNES para la ASIGNACIÓN DE CATEGORÍAS

e) la formación de recursos humanos del más alto nivel, vinculados al posgrado: dirección de estudiantes de posgrado, dirección de investigadores y becas doctorales.

También podrá considerarse la formación de estudiantes de grado en actividades de investigación a través de becas de estímulo o iniciación a la investigación acreditadas en universidades u organismos del sistema científico tecnológico integrantes del CICYT, como así también del CIN y la SPU.

# CRITERIOS ESPECÍFICOS para la ASIGNACIÓN DE CATEGORÍAS

Las categorías a las que puede postularse cada docente-investigador son: **I, II, III, IV o V**, siendo I la máxima categoría.

Docente Investigador Categoría V: en formación inicial como investigador o tecnólogo o **estudiante de maestría o doctorado**.

Docente Investigador Categoría IV: **posee preferentemente título de especialista o magíster o actividad profesional** equivalente según la reglamentación específica, aptitudes para ejecutar actividades bajo la guía o supervisión de otros, con producción o acciones de vinculación tecnológica comprobables.

# CRITERIOS ESPECÍFICOS para la ASIGNACIÓN DE CATEGORÍAS

Docente Investigador Categoría III: **Título de magíster o doctor**. Tiene autonomía en la producción académica y la capacidad de planear y ejecutar una investigación o desarrollo por sí solo y como colaborador en equipos. Realizó trabajos originales en investigación científica, artes o en desarrollo y transferencia. Ha **iniciado la formación de RRHH de posgrado o al menos, a través de estudiantes de grado en actividades de investigación, becas de estímulo o iniciación a la investigación** .

Docente Investigador Categoría II: las condiciones de las categorías anteriores más título de doctor, extensa labor científica o de desarrollo tecnológico y transferencia. Destaca por la influencia de sus trabajos en el adelanto de su especialidad en el campo de la ciencia, las artes o de la tecnología.

Capacidad para la formación de recursos humanos, para la dirección de grupos de investigación y, al menos, ha sido director o codirector de una tesis de Maestría o Doctorado aprobada.

# CRITERIOS ESPECÍFICOS para la ASIGNACIÓN DE CATEGORÍAS

Docente Investigador Categoría I: las condiciones de las categorías anteriores más extensa labor original de investigación científica, en artes o de desarrollo tecnológico y transferencia, de alta jerarquía que lo sitúa entre el núcleo de los especialistas reconocidos en el ámbito nacional e internacional. Destacado en la formación de recursos humanos en todas sus dimensiones, con un mínimo de dirección o codirección de dos tesis doctorales, y por su contribución al desarrollo de capacidades institucionales en Ciencia y Tecnología o artes.

# ESTRUCTURA DEL PROGRAMA

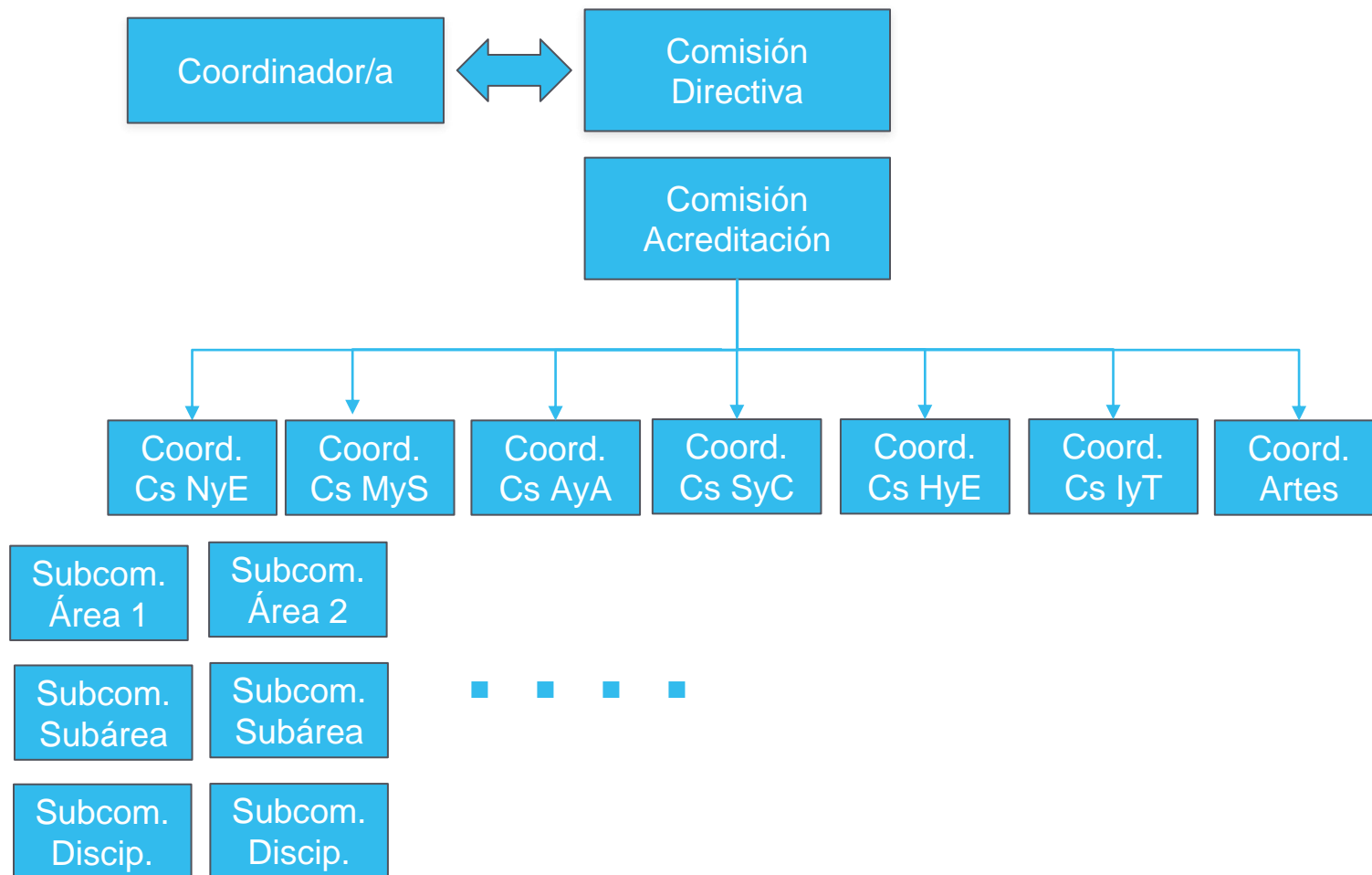

# ESTRUCTURA DEL PROGRAMA

- Coordinador/a: depende del Secretario de Políticas Universitarias
- Comisión Directiva (CD): presidida por el Coordinador, asiste técnicamente a este en la ejecución del programa, articula con la Comisión de Acreditación.
  - Integrantes (titulares y suplentes): CIN (6), CRUP(2), SPU(3), CICyT (1), MINCyT (1). Ad honorem.
- Comisión de Acreditación (CA): propone Comisiones por área, subáreas y disciplinas.  
Asigna Categorías.
  - Integrantes (titulares y suplentes): CPRES (7), CIN (2), CRUP (1), SPU (1), CICyT (1), MINCyT (1).  
Ad honorem.
- Comisión de Área Conocimiento (CAC): propone criterios de evaluación. Propone niveles de comisión, a la CA.

# EVALUACIÓN

- La evaluación a través de las **Comisiones por Áreas del Conocimiento**, integradas por académicas/os reconocidas/os que integren el Banco de Evaluadores, con criterios de representación regional, diversidad del sistema universitario y equidad de género;
- Evaluación de las trayectorias individuales con criterios homogéneos, pero no universales, atendiendo a la diversidad derivada de las dinámicas propias de las disciplinas, especialidades y regiones y con perspectiva de género.
- Tipos de evaluación: ingreso, permanencia o mantenimiento, promoción.
- Evaluaciones periódicas: cada 2 años en **ingreso y promoción** y cada 4 años para **permanencia**.

# BANCO DE EVALUADORES

- Integrado por Docentes Investigadores Categorizados en el Programa de Incentivos a los Docentes Investigadores y los Docentes Investigadores Categorizados en el PRINUAR, con categoría firme y vigente.
- Será público y se actualizará anualmente. Estará organizado por las áreas del conocimiento definidas.
- Constituido por todos los docentes-investigadores que tengan vigentes las categorías I, II y III. Los docentes categoría III podrán evaluar únicamente a las solicitudes categoría 3 o inferiores.

# FECHAS PROBABLES CONVOCATORIA

- 09/03/2023 → Lanzamiento Programa PRINUAR
- 23/03/2023 → Fecha lím designación repr. de organismos de CyT
- 01/04/2023 → APERTURA Convocatoria
- 15/05/2023 → CIERRE Convocatoria

Última semana se realizará un cierre escalonado según número de finalización del CUIL

# ACCIONES PREVIAS al INICIO de la CONVOCATORIA (Docentes)

- Recuperación de usuarios y contraseñas de [CVar](#)
- Actualización de datos, posibilidad de sincronización con [SIGEVA](#).

SICYT.ar  
SISTEMA DE INFORMACIÓN DE  
CIENCIA Y TECNOLOGÍA ARGENTINA

Ministerio de Ciencia,  
Tecnología e Innovación  
Argentina

Secretaría de Articulación  
Científico Tecnológica

6/3/2023

## CVar

Ingresar

[Si olvidó su contraseña, presione aquí.](#)  
[Si es un usuario nuevo, presione aquí.](#)

En este momento hay 204 usuarios conectados.

Tel: (54-11) 4899-5000  
int: 2154

consultacvar@mincyt.gov.ar

Presidencia de la Nación

Ministerio de  
Ciencia, Tecnología  
e Innovación Productiva

# ACCIONES PREVIAS al INICIO de la CONVOCATORIA (Docentes)

→ Recuperación de usuarios y contraseñas del Sistema Prinuar (\*)

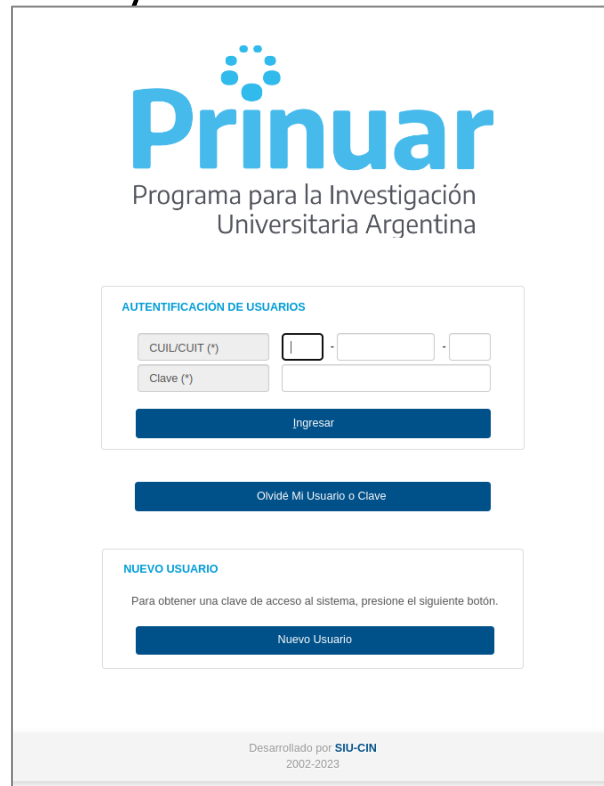

**AUTENTIFICACIÓN DE USUARIOS**

This section contains the following fields and buttons:

- A field for "CUIL/CUIT (\*)" with a dropdown menu showing "1" and two empty input boxes.
- A field for "Clave (\*)" with a password input box.
- An "Ingresar" button.
- An "Ovide Mi Usuario o Clave" button.

**NUEVO USUARIO**

This section contains the following text and button:

- The text: "Para obtener una clave de acceso al sistema, presione el siguiente botón."
- A "Nuevo Usuario" button.

At the bottom of the interface, it says "Desarrollado por SIU-CIN 2002-2023".

(\*) para los docentes que requieran actualizar su email , los usuarios administradores de universidad podrán ingresar al sistema y modificarlos y de esa forma podrán recuperar su contraseña

# MICROSITIO PRINUAR

<https://www.argentina.gob.ar/educacion/universidades/prinuar>

- Mapa de políticas universitarias:** "Aquí podrás encontrar georreferenciados algunos de los programas implementados por la Secretaría de Políticas Universitarias del Ministerio de Educación de la Nación." (Accompanied by a map of Argentina icon)
- PRINUAR:** "Programa para la investigación universitaria argentina" (Accompanied by a laboratory flask icon)
- Calidad Universitaria:** (Accompanied by a gear and document icon)
- Infraestructura Universitaria:** (Accompanied by a building and gear icon)
- Escuelas de Educación Profesional:** (Accompanied by a graduation cap and book icon)
- Fortalecimiento de las trayectorias estudiantiles:** (Accompanied by a document and checkmark icon)
- Consejos Regionales de Planificación de la Educación Superior:** "Coordinamos los espacios de diagnóstico y planeamiento de la educación superior que desarrollan los siete Consejos Regionales." (Accompanied by a group of people icon)
- Consejo de Universidades:** "Ayudamos a las Universidades de todo el país en la toma de decisiones importantes para la política educativa argentina." (Accompanied by a building icon)
- Gestión Universitaria:** "Intervenimos en el reconocimiento oficial y validez nacional de planes de estudio de carreras, en la certificación de títulos universitarios y en la convalidación de títulos universitarios extranjeros." (Accompanied by a hand holding a document icon)

# ACCIONES PREVIAS al INICIO de la CONVOCATORIA Universidades

## 1. Universidades Nacionales:

- a. Mantener actualizado el RHUN.
- b. Informar consultos, eméritos y honorarios y demás cargos.

## 2. Universidades Privadas, Provinciales e Institutos Universitarios: Cargar datos en RHH PRINUAR. Se remitirá instructivo a las instituciones.

## 3. Ambos casos: se coordinarán acciones de capacitación sobre instructivo de solicitud de categorizaciones.

# CARACTERÍSTICAS GENERALES NUEVO SISTEMA DE SOLICITUD DE CATEGORIZACIONES

- 1) Importación de datos de CVAR (no instantánea, depende de la cantidad de usuarios).
- 2) Desistimiento vía electrónica de recursos previos.
- 3) Aceptación de notificaciones electrónicas.
- 4) Carga de datos personales.
- 5) Recusación de evaluadores.
- 6) Selección de cargos que aparecen en el RHUN, no es necesario certificar.
- 7) Categoría solicitada según Reglamento PRINUAR.
- 8) Guardado de borradores.
- 9) Impresión de datos cargados y resumen de CVar.
- 10) Proceso de evaluación dentro del sistema.

# CARACTERÍSTICAS GENERALES NUEVO SISTEMA DE SOLICITUD DE CATEGORIZACIONES

Pantalla de ingreso al Prinuar

**Prinuar**  
Programa para la Investigación  
Universitaria Argentina

**AUTENTIFICACIÓN DE USUARIOS**

CUIL/CUIT (\*)  -  -

Clave (\*)

Ingresar

Olvidé Mi Usuario o Clave

**NUEVO USUARIO**

Para obtener una clave de acceso al sistema, presione el siguiente botón.

Nuevo Usuario

Desarrollado por **SIU-CIN**  
2002-2023

# CARACTERÍSTICAS GENERALES NUEVO SISTEMA DE SOLICITUD DE CATEGORIZACIONES

Pantalla de registro de usuarios nuevos

Crear Usuario

CUIL/CUIT (*)	<input type="text"/>	<input type="text"/>	--
Apellidos (*)	<input type="text"/>		
Nombres (*)	<input type="text"/>		
Domicilio de Notificación	<input type="text"/>		
 Correo Electrónico (*)	<input type="text"/>		
Reingresa Correo Electrónico	<input type="text"/>		
Correo Electrónico Alternativo	<input type="text"/>		
Fecha de Nacimiento	<input type="text"/>		
Clave (*)	<input type="text"/>		
Reingrese la Clave (*)	<input type="text"/>		
Institución (*)	-- Seleccione --		
(*)		<input type="text"/>	

Seleccione al menos 3 (tres) preguntas de seguridad.

			
Pregunta(*)	Respuesta(*)	<input type="text"/>	<input type="text"/>

# CARACTERÍSTICAS GENERALES NUEVO SISTEMA DE SOLICITUD DE CATEGORIZACIONES

Importación de datos de CVar. Una vez finalizada la importación envía un mail al usuario, detallando los pasos a seguir para continuar con la presentación.

- Actualmente hay 0 CVs en cola para importar de CVar.** La importación de cada CV demora aproximadamente 1 minuto. **Si comienza el proceso de importación en este momento** se estima una demora de 0 minuto(s).
- Convocatoria 2022**
- Fecha Última Importación: 07/03/2023 16:45:43
- CCI (fecha CVar): 13/09/2022 08:37:20
- Estado Importación: **Importacion OK**

At the bottom of the notification box, there are two buttons: 'Actualizar Estado de Importación' and 'Importar Datos CVar'.

# CARACTERÍSTICAS GENERALES NUEVO SISTEMA DE SOLICITUD DE CATEGORIZACIONES

## Aceptación de notificaciones electrónicas

Id de Pago Preguntas Frecuentes

**i** En mi carácter de titular solicito que las notificaciones que deban practicarse en el marco del llamado PRINUAR 2023 sean efectuadas al domicilio electrónico informado precedentemente, que constituyo a tal efecto. Asimismo, declaro bajo juramento que consideraré válidas y suficientes a todos los efectos legales y administrativos todas las notificaciones que en él se practiquen, considerándose constancia de diligenciamiento válida la confirmación de entrega del correo que se reciba en la dirección electrónica **categorizacion@siu.edu.ar** desde la cual nos enviarán dichas notificaciones.

Aceptar y guardar

# CARACTERÍSTICAS GENERALES NUEVO SISTEMA DE SOLICITUD DE CATEGORIZACIONES

Desistimiento vía electrónica de recursos previos

de Pago Preguntas Frecuentes

**i** A los efectos de continuar con la inscripción correspondiente al PRINUAR 2023 y su consecuente evaluación en el marco del proceso de categorización, manifiesto revestir la categoría que se encuentre vigente al 31 de diciembre de 2022.

Aceptar y guardar

# CARACTERÍSTICAS GENERALES NUEVO SISTEMA DE SOLICITUD DE CATEGORIZACIONES

Carga de datos personales, recusación evaluadores, selección área del conocimiento y categoría solicitada

La solicitud se encuentra en estado borrador. No será tenida en cuenta hasta tanto no se haga click en el boton "Presentar Solicitud".

Convocatoria 2022

**EVALUADORES RECUSADOS**

+ - ↺

Evaluador(*)	Motivo(*)
--------------	-----------

**DATOS DE LA SOLICITUD**

Área de categorización: Ciencias Naturales y Exar ▼

Tipo de llamado: Permanencia ▼

Categoría solicitada: Categoría 1 ▼

**Datos del Cargo Vigente al momento**

Cargo Docente

Docente - Adjunto - Semi Exclusiva - Universidad Nacional de Santiago del Estero

Docente - JTP - Simple - Universidad Nacional de Santiago del Estero

Jubilado (\*) NO ▼

**Datos de la Beca de Investigación**

¿Posee Beca? (\*)  Sí  No

**Domicilio de Notificación**

Calle (\*)

Número (\*)

Piso

Departamento

Provincia (\*)

Localidad (\*) Capital Federal

Código postal (\*) 1.037

Teléfono

Celular (\*)

Email (\*)

Codigo interno 206716

**Documentación Adjunta**

¿Se adjunta Documentación?

**DOCUMENTACION ADJUNTA**

Guardar borrador

Imprimir CV

Presentar solicitud

# RRHH - PRINUAR

El PRINUAR para el proceso de inscripción , tomará los cargos RHUN informados por las Instituciones de gestión estatal, para aquellas instituciones que no informen RHUN se les facilitará un importador de cargos .

La plataforma que se usara es <https://spupedidos.siu.edu.ar/>

A la misma se accede con usuario y contraseña que las instituciones deben gestionar .

El envío de la información de cargos estará abierta hasta fines de marzo , previa a la apertura de la Solicitud PRINUAR .

# RRHH - PRINUAR

Ingresando con el usuario asignado , desde la operacion Enviar Lote podrá subir el archivo con los cargos correspondientes a su institución .

SIU Inicio Importación RRHH Administración

Enviar Lote de Información  
REVISION: 33

**Enviar Lote de Información**

Fecha 08/03/2023

Conjunto de Información (\*) rrhh\_prinuar

Año Período (\*) 2023

Período (\*) Convocatoria PRINUAR - RRHH

Fecha de Vencimiento

Tipo Original

Archivo (\*) Selecionar archivo | Ninguno archivo selec.

Observaciones

Enviar Archivo

El proceso cuando termina le envia un mail al usuario informado el estado de la importacion .

# RRHH - PRINUAR

El sistema importador , luego de la importación permite ver el estado de la misma.

Si tuvo errores cuales fueron por cada importación hecha.

Los errores están detallados por archivo y columna en la cual tiene error.

**Estado del Proceso de Importación**

Conjunto de Información:

Año Período:

Período:

Estado:

Desde Fecha:

Hasta Fecha:

Tipo:

Cod RRHH importación	Período	Tipo	Fecha y Hora de Envío	Estado	Observaciones
21890	Convocatoria PRINUAR - RRHH	Original	12/01/2023 16:17:53	Rechazado con Errores	
21891	Convocatoria PRINUAR - RRHH	Original	13/01/2023 12:46:50	Rechazado con Errores	
21892	Convocatoria PRINUAR - RRHH	Original	13/01/2023 13:16:54	Rechazado con Errores	

**Estado del Proceso de Importación**

**Resumen de Importación**

Fecha y hora de inicio: 12/01/2023 16:17:53

Archivo: rrhh\_prinuar012023.zip

Registros Procesados: 28

Registros Correctos: 0

Registros con Error: 45

Registros con Advertencia: 0

Estado de la importación: Rechazado con Errores

Usuario que realizó la importación: guillo\_prinuar

**Logs**

TimeStamp	Evento
12/01/2023 16:17:54	** Inicio validacion_personal.txt
12/01/2023 16:17:54	** Fin validacion_personal.txt
12/01/2023 16:17:54	** Errores. Existen errores en fichero personal.txt
12/01/2023 16:17:54	** Inicio validacion_escala.txt
12/01/2023 16:17:54	** Fin validacion_escala.txt
12/01/2023 16:17:54	** Errores. Existen errores en fichero escala.txt
12/01/2023 16:17:54	** Inicio validacion_cargos.txt
12/01/2023 16:17:54	*** Comienza validación del archivo "personal.txt" ***
12/01/2023 16:17:54	*** Fin validación del archivo "personal.txt" ***
12/01/2023 16:17:54	** Fin validacion_cargos.txt
12/01/2023 16:17:54	** Errores. Existen errores en fichero cargos.txt
12/01/2023 16:17:54	** Inicio validacion_estudios.txt
12/01/2023 16:17:54	** Fin validacion_estudios.txt
12/01/2023 16:17:54	** Errores. Existen errores en fichero estudios.txt
12/01/2023 16:17:54	Proceso final. Envío de mail.

**@PUниверситarias**

 **la educación**  
nuestra bandera

Secretaría de Políticas  
Universitarias

Ministerio de Educación  
**Argentina**

■ **la educación**  
■ **nuestra bandera**

Secretaría de Políticas  
Universitarias

Ministerio de Educación  
**Argentina**